



ESPOL

GPE

Gerencia de Planificación Estratégica

Resultados Semestrales del PLAN OPERATIVO ANUAL 2016

Promedio de cumplimiento por área estratégica

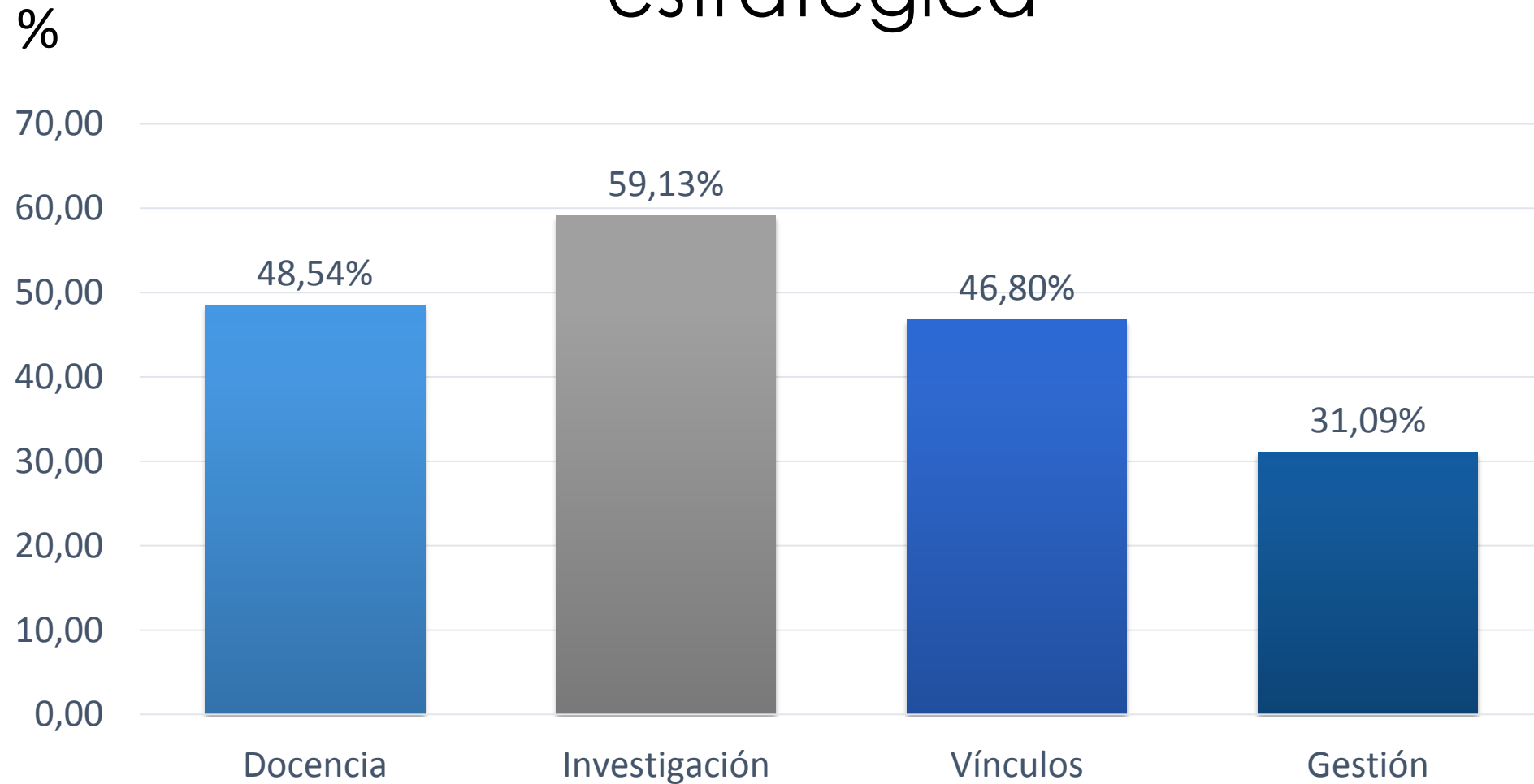

Docencia



Indicadores de Docencia

obj. 1	Lograr la acreditación para las carreras de la ESPOL ante el CEAACES
obj. 2	Lograr y mantener la acreditación de las carreras de ESPOL ante las Agencias Acreditadoras Internacionales
obj. 3	Incorporar talento humano avanzado para el mejoramiento de la docencia de grado y posgrado. (Énfasis para cubrir áreas deficitarias de docentes)
obj. 4	Fortalecer las capacidades docentes en aspectos pedagógicos, curriculares, disciplinares y resultados de aprendizaje e investigación.
obj. 5	Incrementar la oferta de postgrado de investigación y diversificar las maestrías profesionalizantes
obj. 6	Incorporar al sistema de gestión de aprendizaje, SIDWeb, un módulo para la evaluación de resultados de aprendizaje en todas las carreras de grado de ESPOL.
obj. 7	Implantar una Reforma Curricular Integral que considere las disposiciones de la LOES, Reglamento de Régimen Académico y los objetivos estratégicos institucionales.
obj. 9	Potenciar el aprendizaje del idioma inglés.
obj. 10	Mejorar la tasa de eficiencia terminal estudiantil
obj. 42	Lograr la acreditación para los programas de la ESPOL ante el CEAACES
obj. 44	Lograr y mantener la acreditación Internacional de los programas de la ESPOL ante las Agencias Acreditadoras Internacionales que la Institución disponga

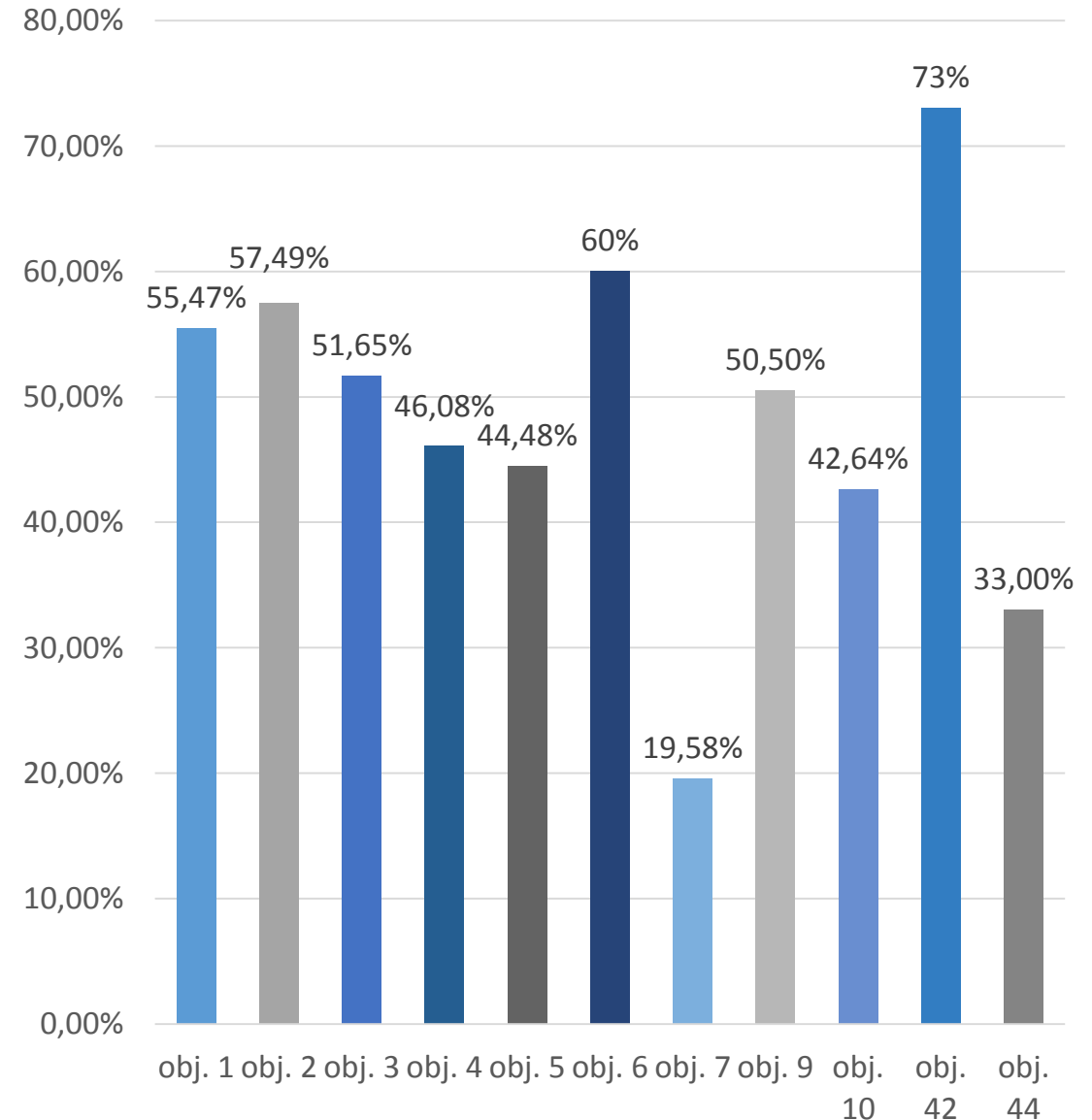

Investigación



Indicadores de Investigación

Objetivo 11	Fomentar una cultura de investigación en ESPOL en función de las líneas prioritarias de investigación
Objetivo 12	Desarrollar investigación que genere innovaciones que sean transferidas a la sociedad para mejorar su productividad, y generar ingresos para la institución.
Objetivo 13	Gestionar recursos financieros de fuentes nacionales (internas - externas) e internacionales para el desarrollo de investigación, ciencia, tecnología e innovación.
Objetivo 14	Lograr que la ESPOL sea reconocida como la universidad líder en investigación en Ecuador en el 2017 a partir de las publicaciones indexadas y otros.
Objetivo 15	ZILE

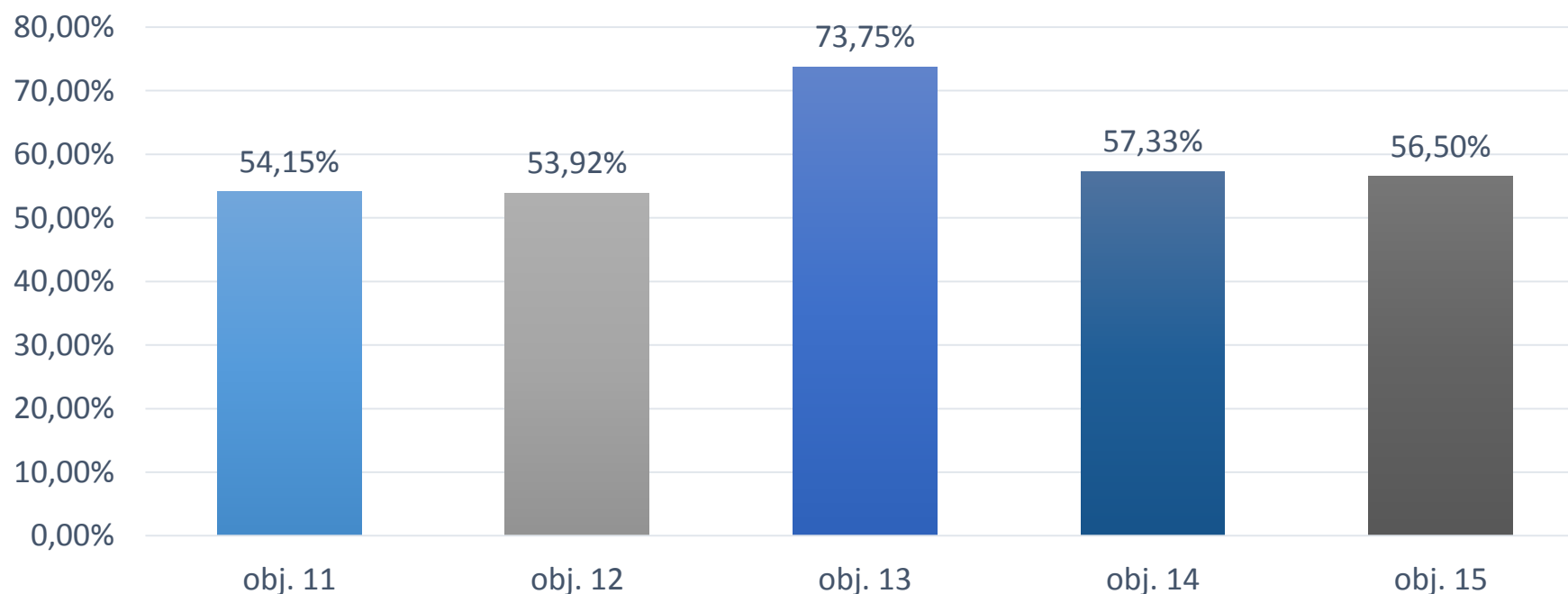

Vínculos



Indicadores de Vínculos

obj. 16 Contar con un sistema de seguimiento a graduados que facilite una activa participación de estos en la vida académica de la ESPOL y garantice la pertinencia e impacto de las carreras que ofrece la Institución

obj. 17 Garantizar la ejecución sistemática de los programas que relacionen docencia/vínculos con la participación de docentes y estudiantes

obj. 18 Garantizar la ejecución sistemática de la Bolsa de Trabajo Institucional con el objetivo de realizar una mejor promoción de los politécnicos

obj. 19 Garantizar la ejecución sistemática de las prácticas y pasantías pre profesionales que se relacionan con la docencia y el área profesional del estudiante en el marco de la LOES y del Reglamento de Régimen Académico.

obj. 21 Ofertar programas de educación continua y capacitación con estándares de calidad que atiendan las demandas de los diversos actores de la sociedad.

obj. 22 Ofertar a los sectores público y privado asesorías y consultorías con estándares internacionales que atiendan las demandas de los diversos actores de la sociedad

obj. 23 Formular propuestas que contribuyan al desarrollo local, zonal y nacional, contribuyendo al cambio de la matriz social, al mejoramiento de la calidad de vida y la ciudadanía responsable.

obj. 24 Garantizar la presencia de la ESPOL en la sociedad a través de una imagen corporativa, renovada y de alta credibilidad.

obj. 25 Promover los procesos de emprendimiento, en especial los de base tecnológica.

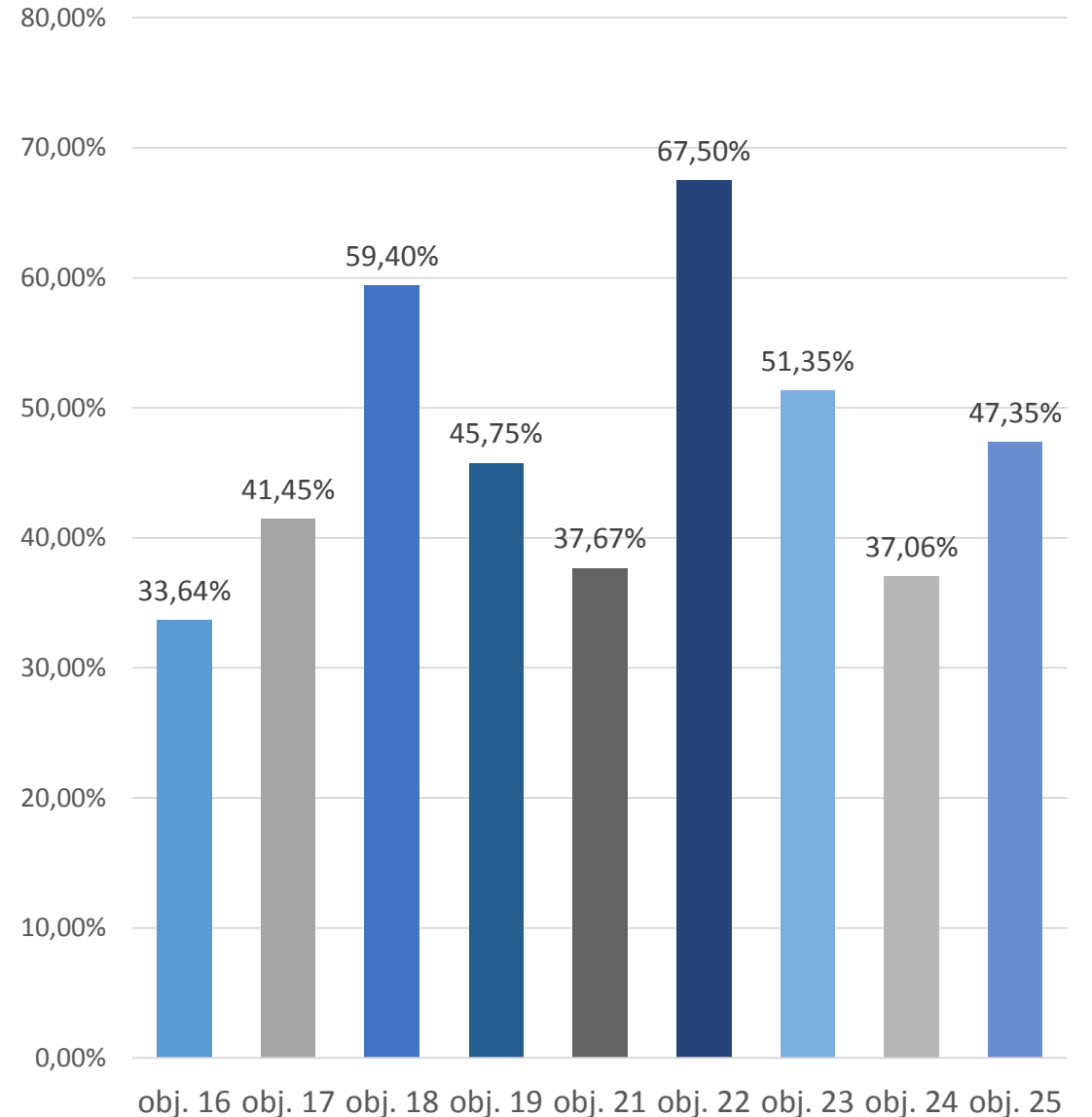

Gestión

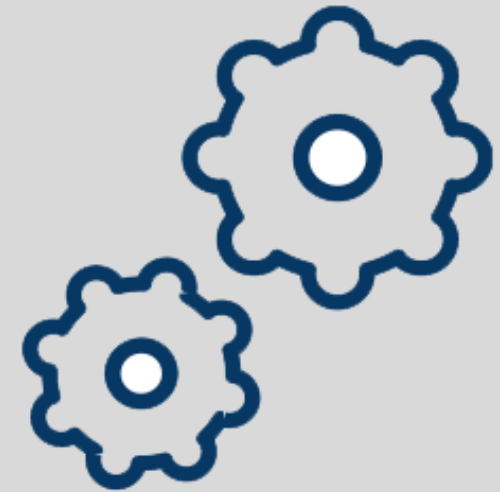

Indicadores de Gestión

obj. 26	Lograr y mantener la acreditación institucional de la ESPOL y obtener la más alta categorización del CEAACES
obj. 27	Asignar los recursos institucionales para cumplir las disposiciones legales y reglamentarias
obj. 28	Conformar y desarrollar los Consejos Consultivos por carrera.
obj. 29	Fortalecer el proceso de internacionalización de la ESPOL.
obj. 30	Mejorar los diferentes servicios politécnicos que brinda la institución.
obj. 31	Fomentar la práctica del deporte, arte y cultura.
obj. 32	Garantizar un clima organizacional adecuado que incluya ambientes de trabajo idóneos en lo físico, tecnológico y normativo.
obj. 33	Realizar el mejoramiento continuo del talento humano de la institución en función de sus capacidades y los requerimientos institucionales.
obj. 34	Implantar la gestión por procesos en todas las áreas de la vida académica institucional
obj. 35	Implementar un sistema informático de gestión institucional integrado
obj. 36	Mejorar la accesibilidad y la calidad de los servicios bibliotecarios y sus sistemas de información
obj. 37	Modernizar la infraestructura tecnológica de los laboratorios básicos de las carreras de grado y de los centros de investigación aplicada e innovación.
obj. 38	Ejecutar el plan de infraestructura física que se ajuste a las necesidades y recursos institucionales y que incorpore la accesibilidad para las personas con capacidades especiales
obj. 40	Alcanzar eficiencia y eficacia en la gestión de la Oficina de Admisiones

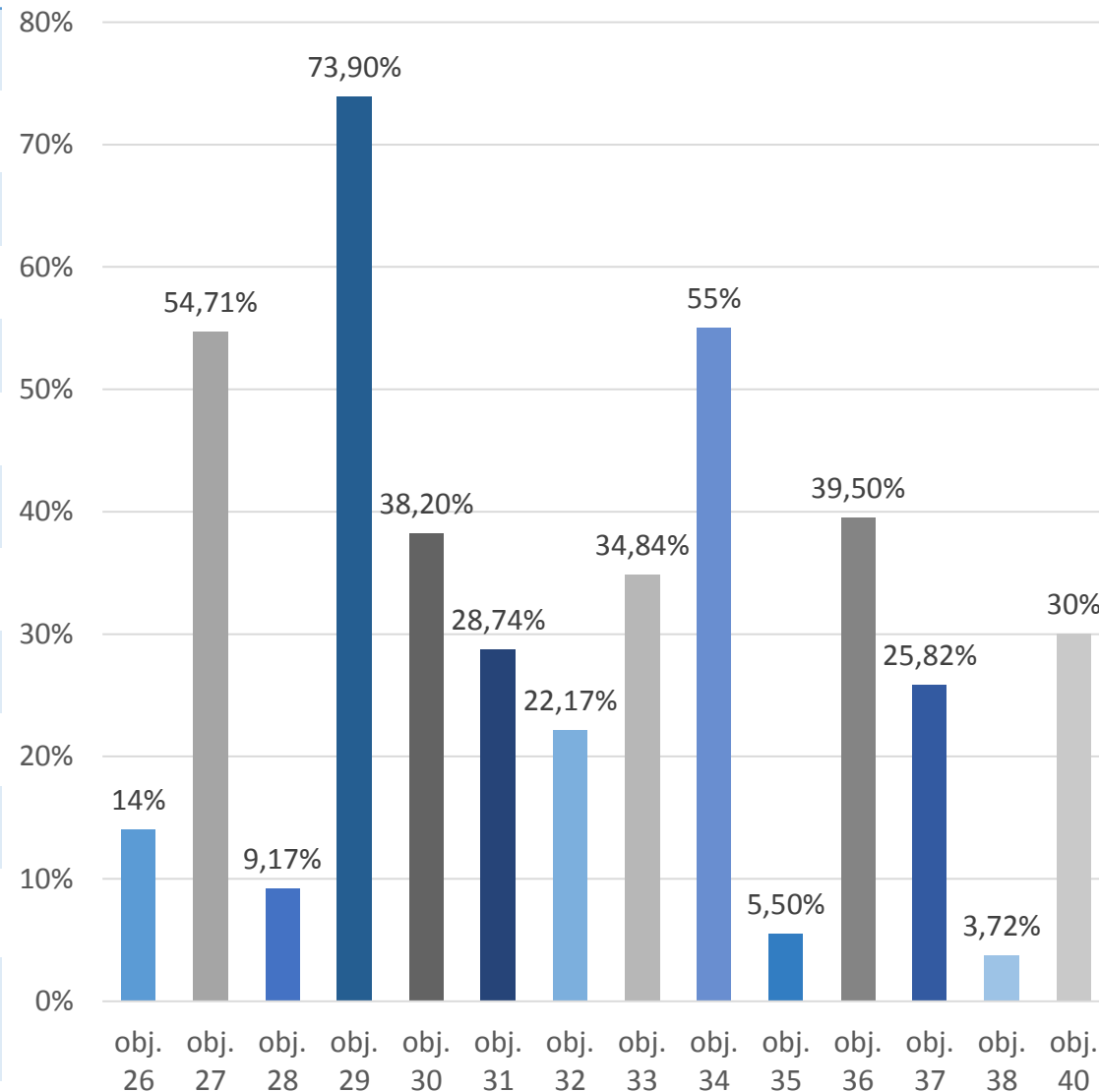

Avances Globales por Unidad

Avances Globales por Unidad

Unidad	Porcentaje(%)
VRA	78,99
Unidades Académicas	44,30
CISE	19,08
Admisiones	31,50
STAC	64,24
Decanato de Postgrado	54,95

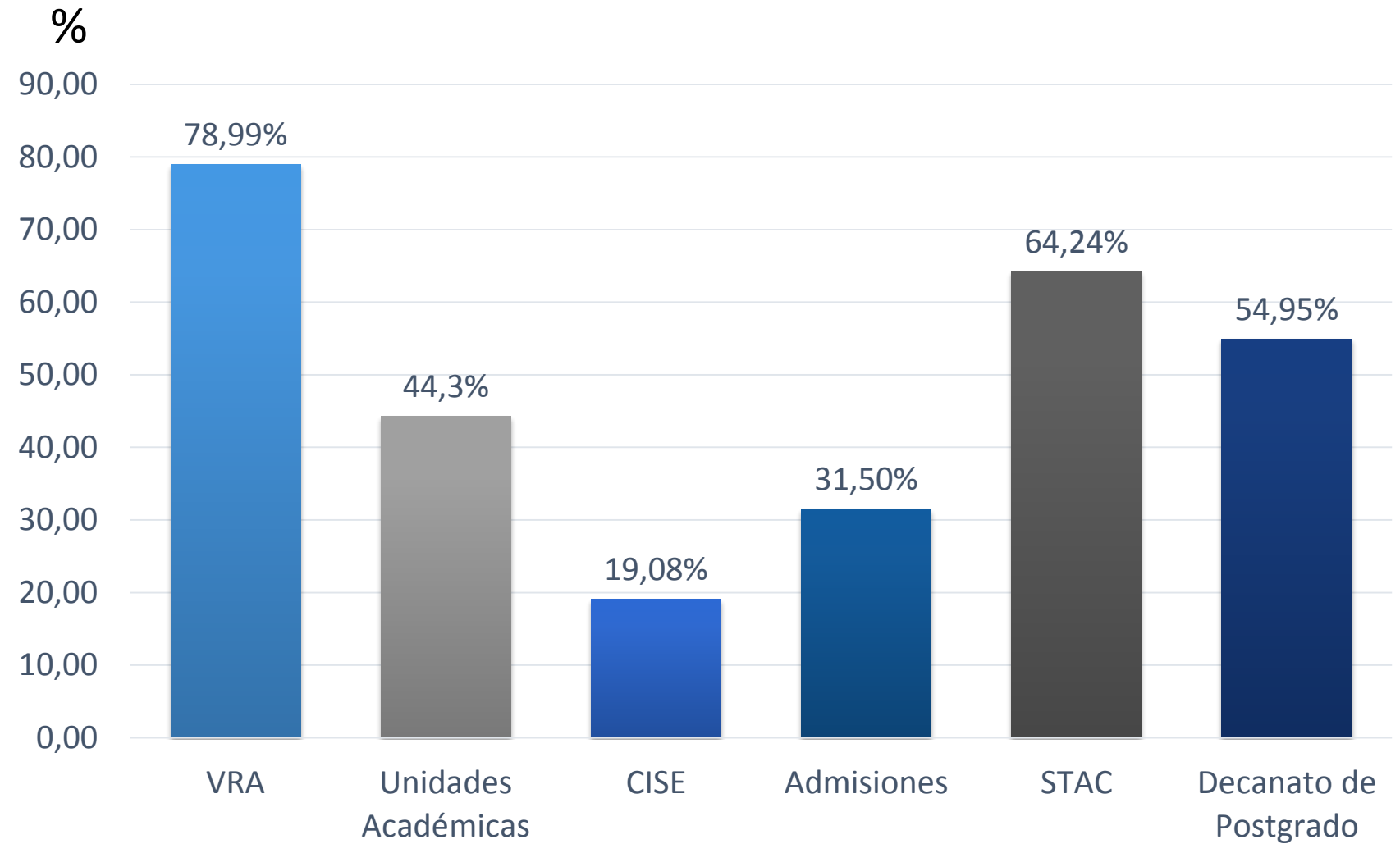

Avances Globales por Unidad

%

70

60

50

40

30

20

10

0

53,86%

35,26%

41,77%

43,34%

44,37%

46,12%

36,93%

36,72%

60,31%

FCSH

FIMCBOR

FICT

FIEC

FIMCP

FCNM

FCV

EDCOM

ESPAE

Unidad

Porcentaje(%)

FCSH

53,86

FIMCBOR

35,26

FICT

41,77

FIEC

43,34

FIMCP

44,37

FCNM

46,12

FCV

36,93

EDCOM

36,72

ESPAE

60,31

Avances Globales por Unidad

Unidad	Porcentaje(%)
Decanato Investigación	41,34
Centros de Investigación	52,09
ZILE	56,50

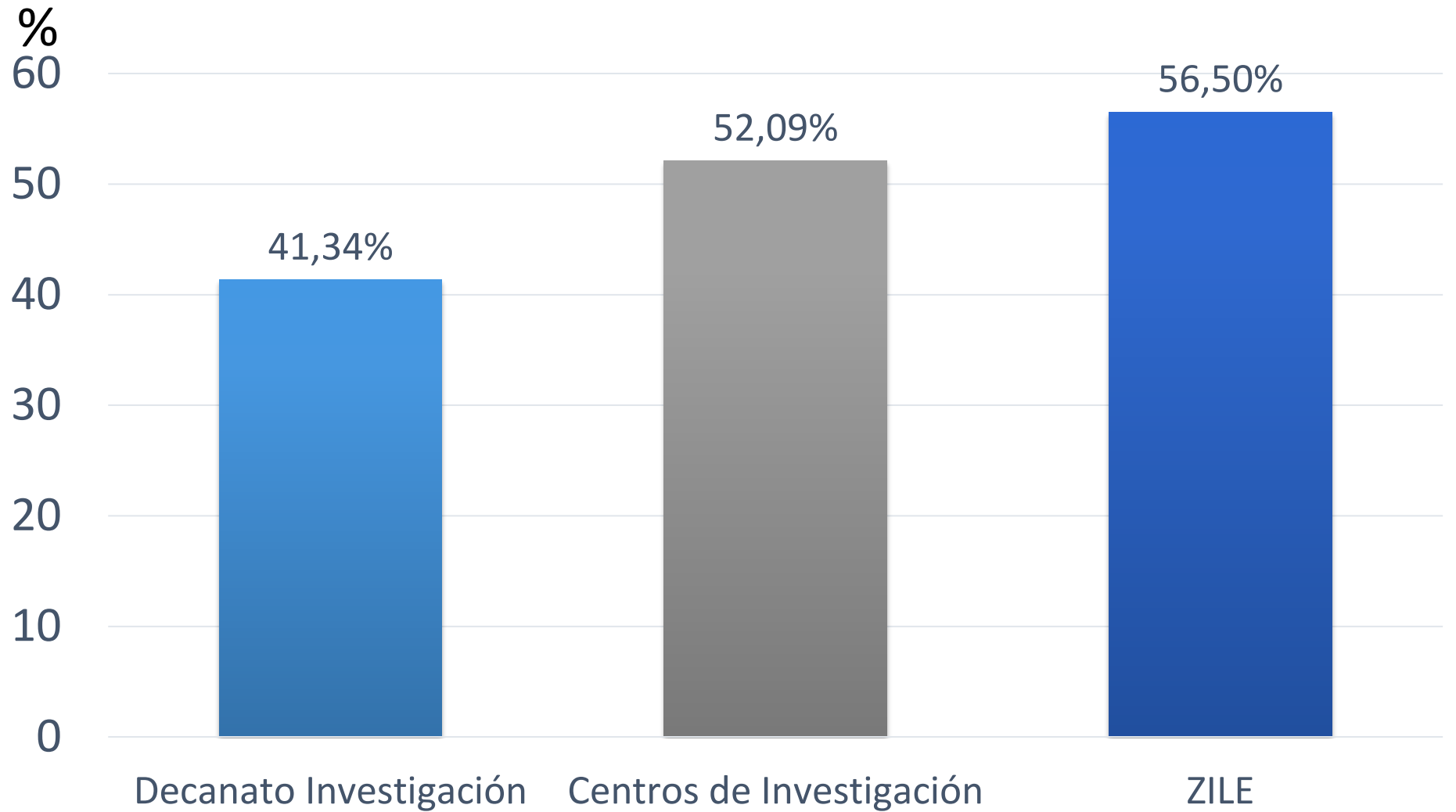

Avances Globales por Centro

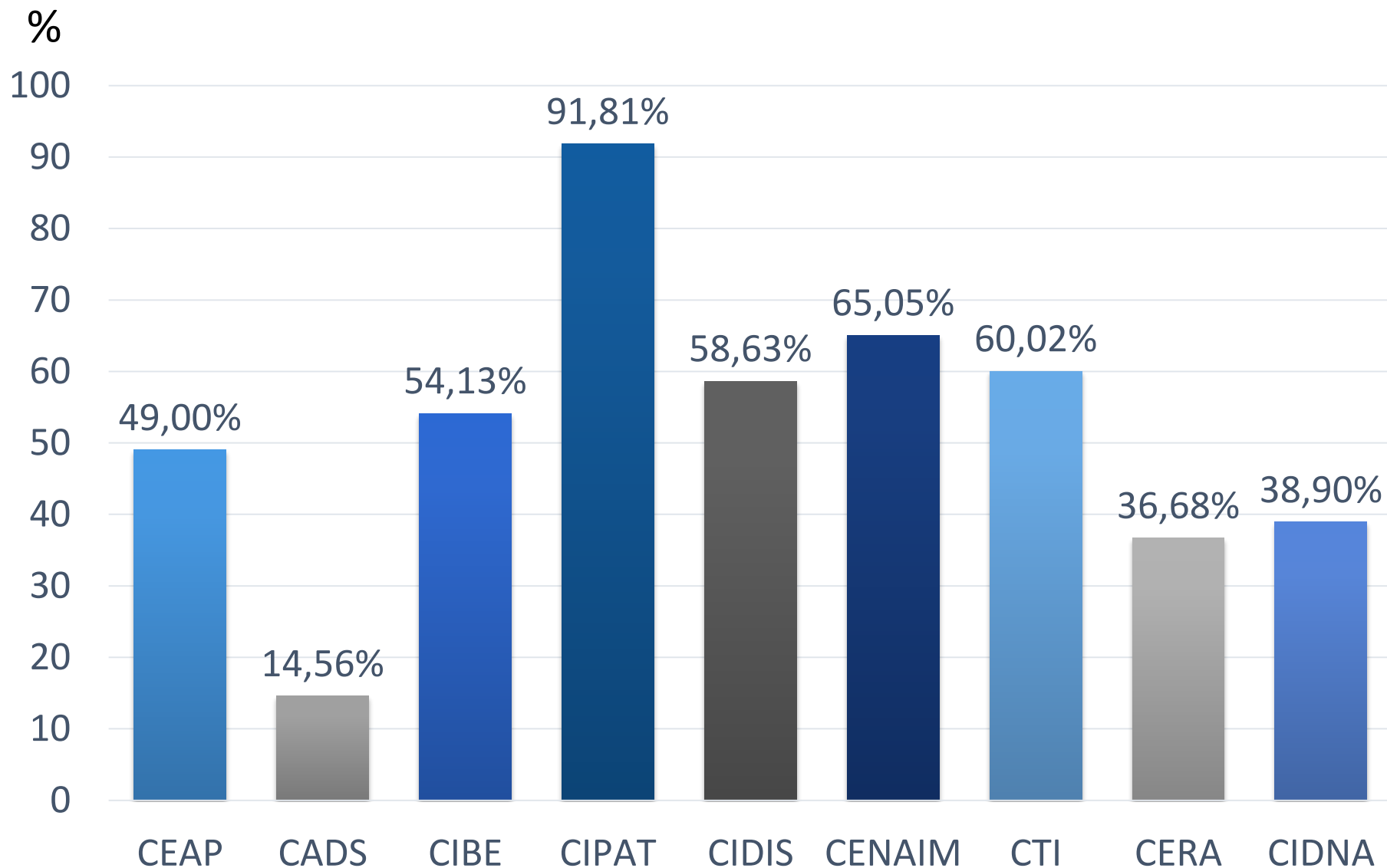

Unidad	Porcentaje(%)
--------	---------------

CEAP	49,00
------	-------

CADS	14,56
------	-------

CIBE	54,13
------	-------

CIPAT	91,81
-------	-------

CIDIS	58,63
-------	-------

CENAIM	65,05
--------	-------

CTI	60,02
-----	-------

CERA	36,68
------	-------

CIDNA	38,90
-------	-------

Avances Globales por Unidad

Unidad	Porcentaje(%)
CEEMP	15,78
CEC	30,24
AJA	62,43
Vinculos	43,33
CEPROEM	40,95
Laboratorio PROTAL	40,00

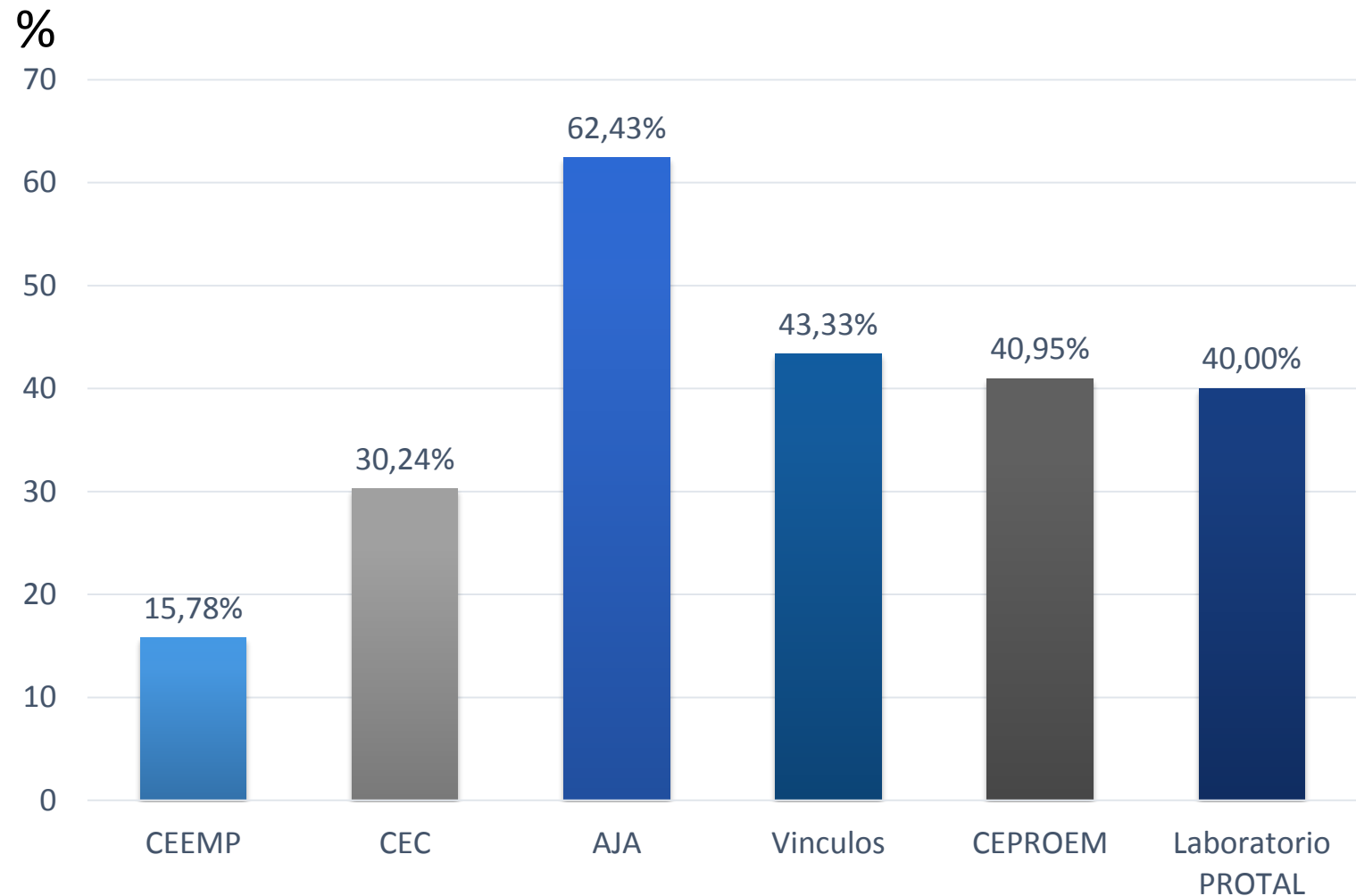

Avances Globales por Unidad

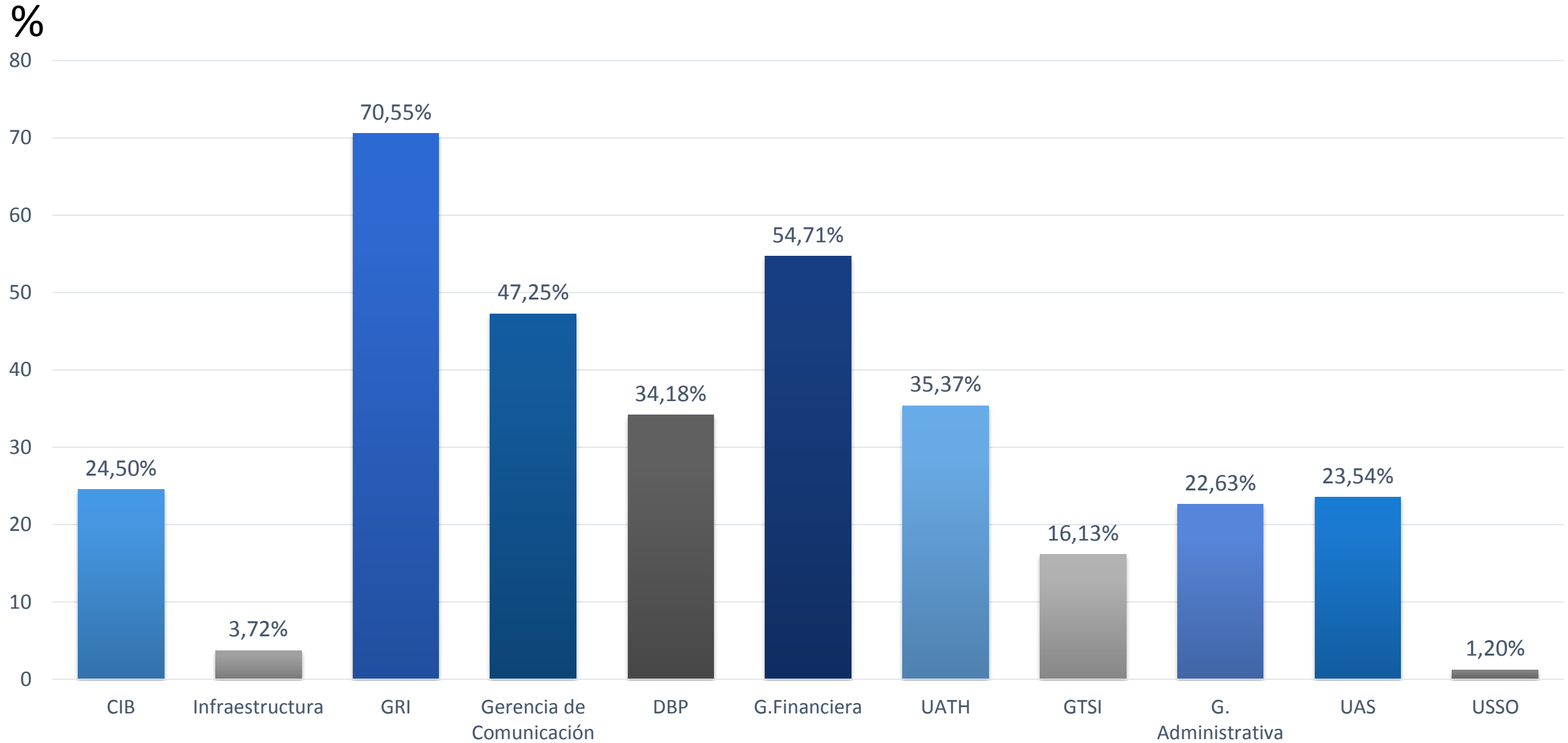

Meta programada:
92%

Promedio de avance del
POA 2016 por área estratégica:
46,39%

% Avance Global del Primer Semestre Años 2013-2016

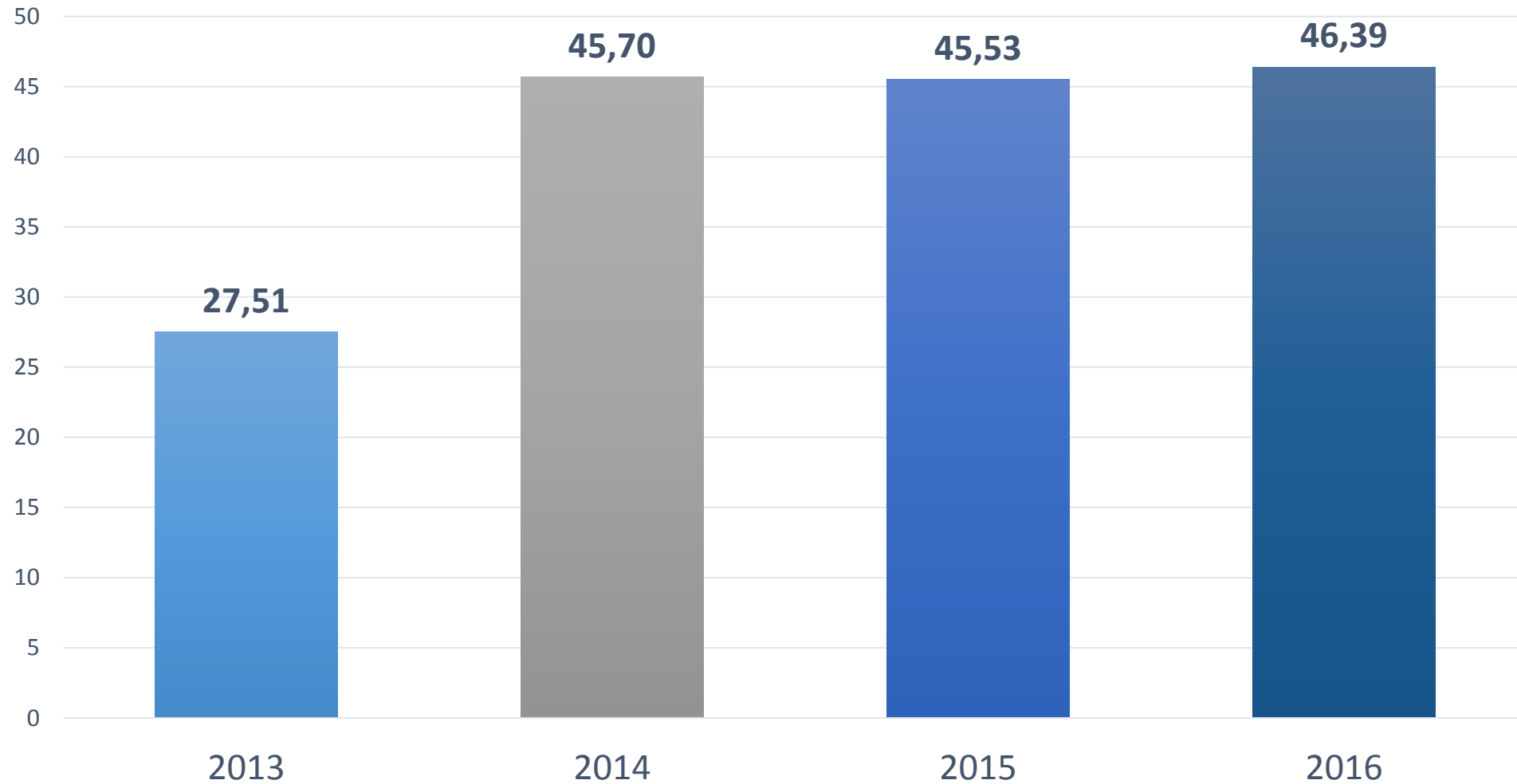



ESPOL

"Impulsando la Sociedad del Conocimiento"